

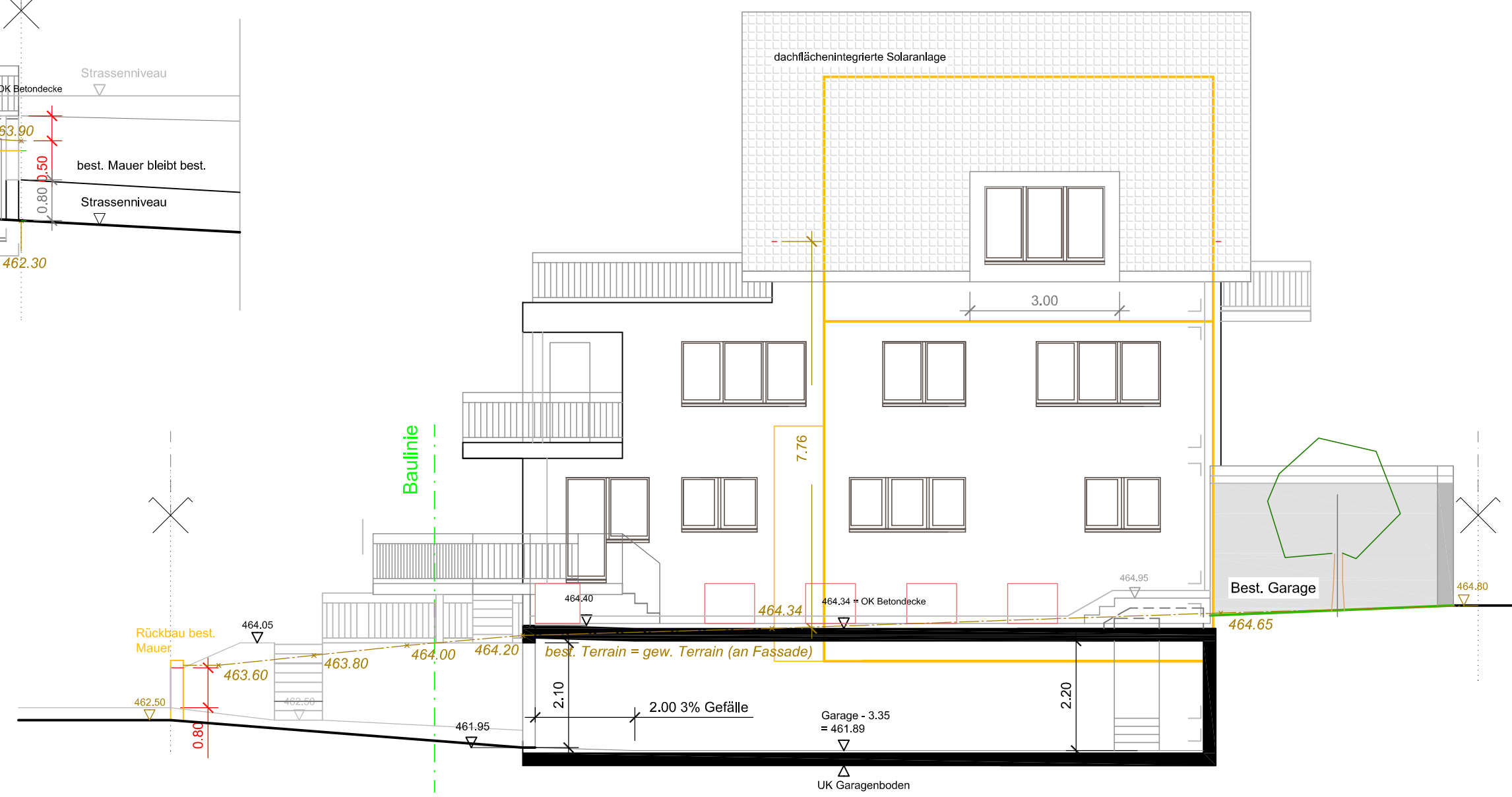

Südwestfassade

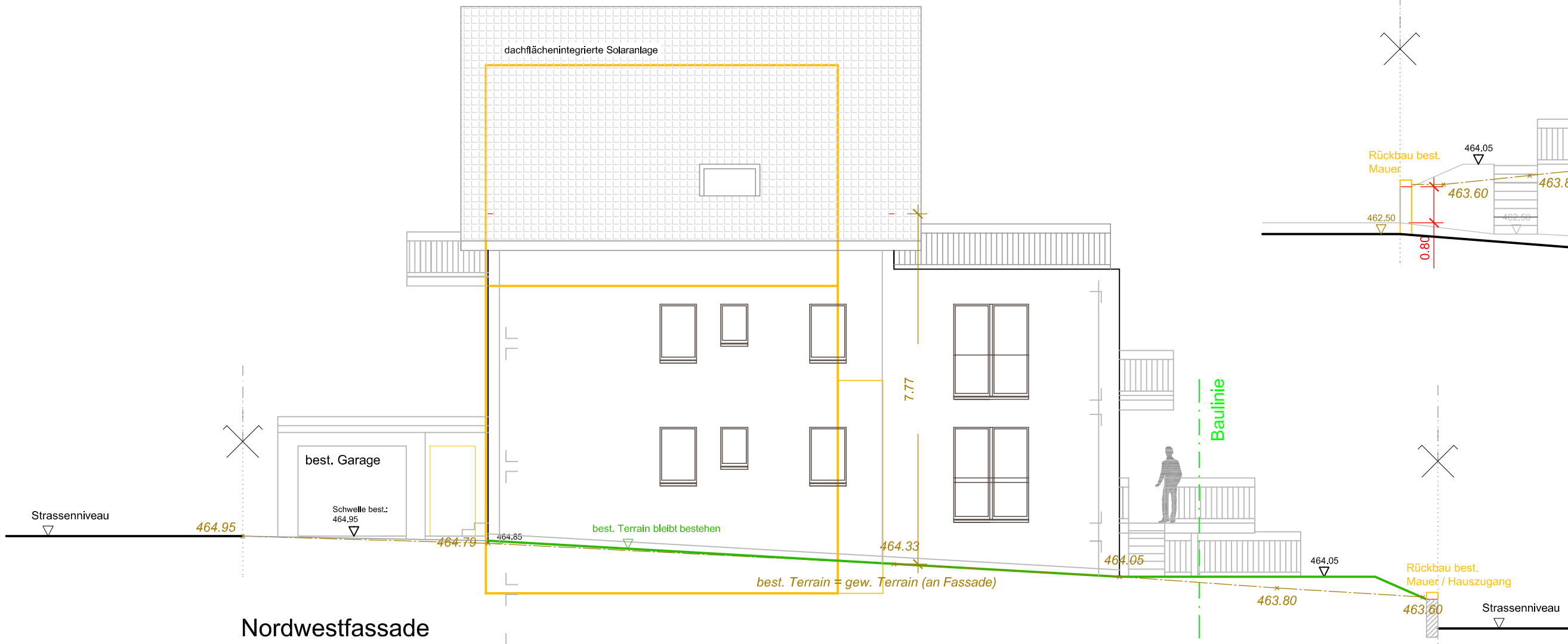

Südostfassade



Nordwestfassade

LEGENDE

- Erdgeschoss = +/- 0.00 = 465.24
- NEU
- RÜCKBAU
- Best. Terrain

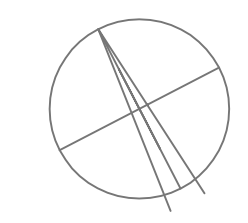

WALLISELLEN / DÜBENDORF

BAUHERR / GRUNDEIGENTÜMER

PROJEKTVERFASSER

Rückbau EFH, Neubau MFH, Frohheimstrasse 6, 8304 Wallisellen		Datum	gez
Bauherrschaft: Familie Susi und Rudolf Bertschi, Frohheimstrasse 3, 8304 Wallisellen		14.12.20	boe
Baueingabe Fassaden Südwest, Südost, Nordwest		Mst	Plangrösse
		1:100	A2
Schnider und Böckli GmbH Stägenbuckstrasse 8b	Architektur + Bauleitung 8600 Dübendorf	tel 044 822 20 02	admin@ms2b.ch fax 044 822 20 03
		Plan Nr.	
		100 - 05	

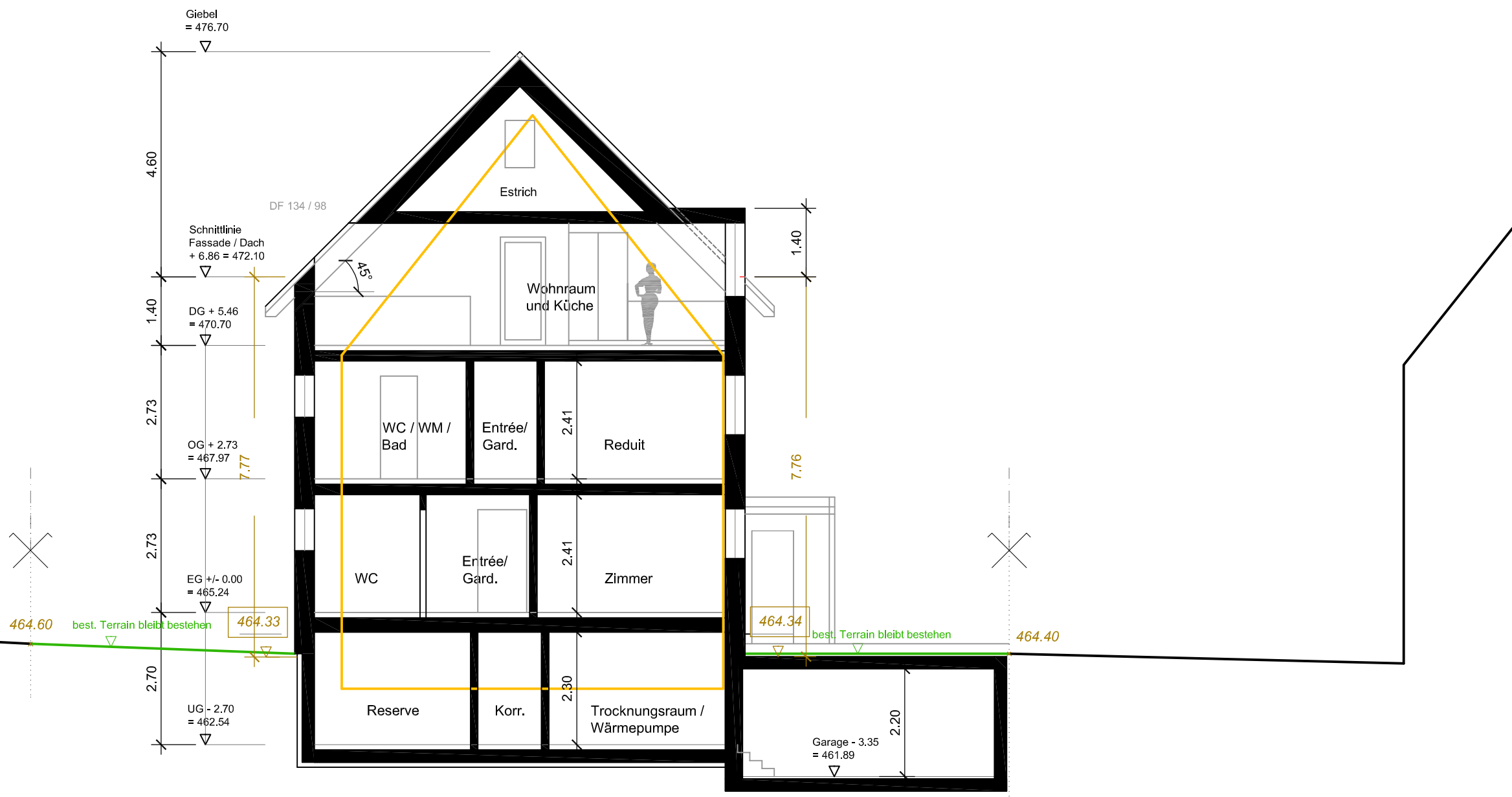

Schnitt A-A

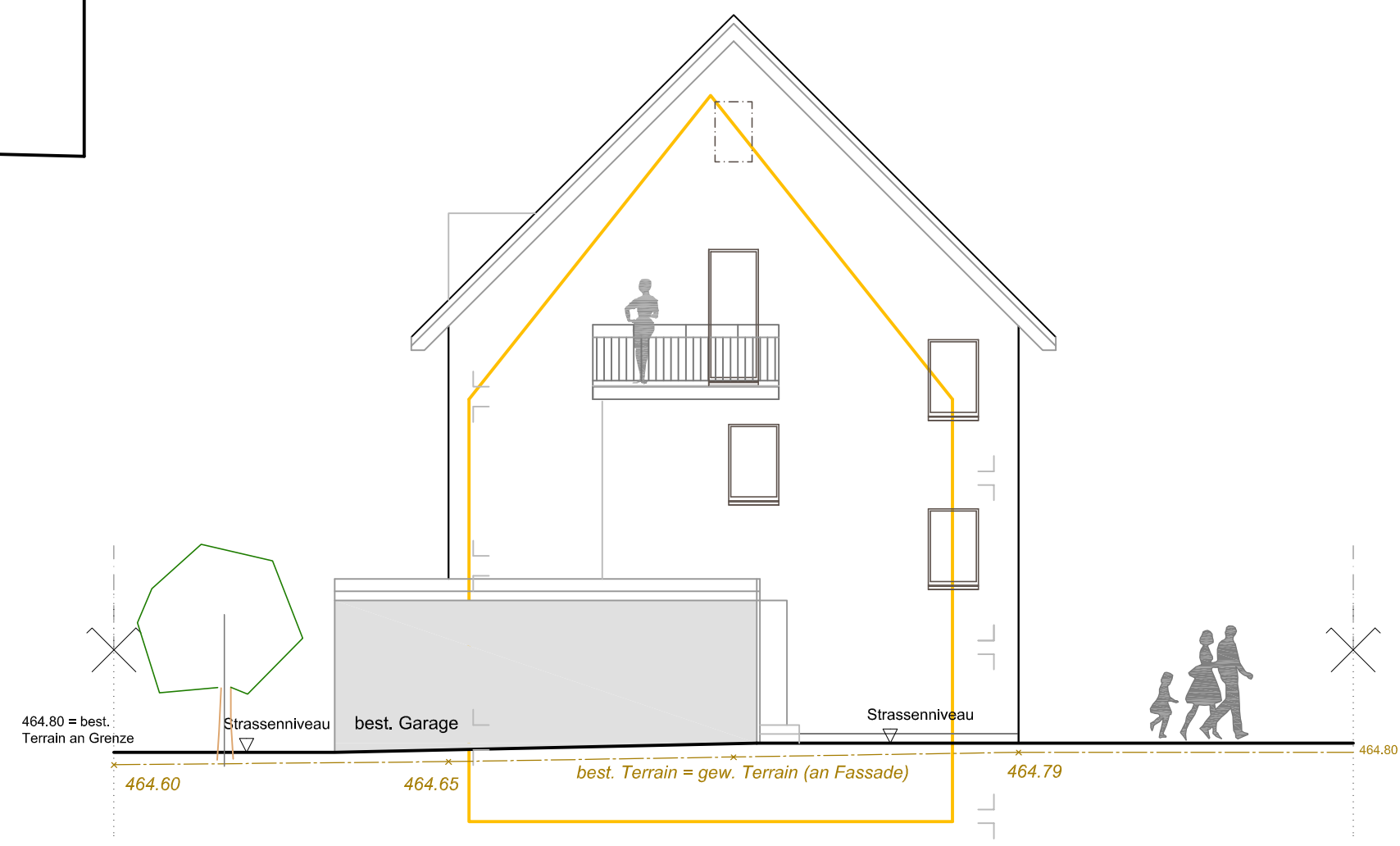

Nordostfassade

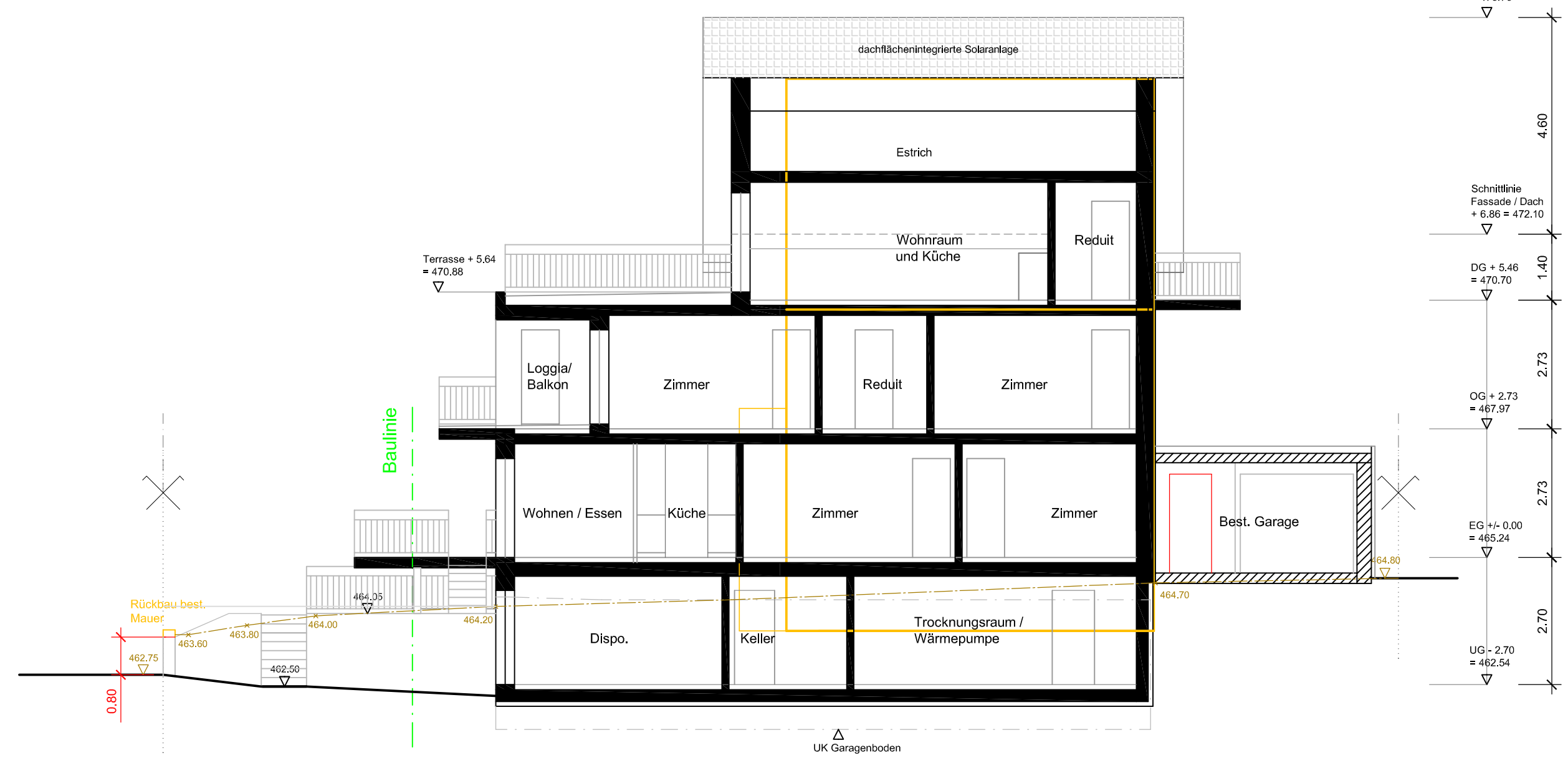

Schnitt B-B

- LEGENDE
- Erdgeschoss = +/- 0.00 = 465.24
 - NEU
 - RÜCKBAU
 - Best. Terrain

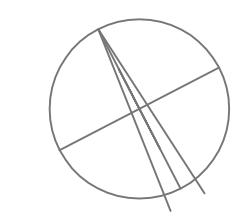

WALLISELLEN / DÜBENDORF

BAUHERR / GRUNDEIGENTÜMER

PROJEKTVERFASSER

Rückbau EFH, Neubau MFH, Frohheimstrasse 6, 8304 Wallisellen		Datum	gez
Bauherrschaft: Familie Susi und Rudolf Bertschi, Frohheimstrasse 3, 8304 Wallisellen		14.12.20	boe
Baueingabe	Schnitte A-A / B-B, Fassade Nordost	Mst	Plangrösse
		1:100	A2
Schnider und Böckli GmbH Stägenbuckstrasse 8b	Architektur + Bauleitung 8600 Dübendorf	tel 044 822 20 02	admin@ms2b.ch fax 044 822 20 03
		Plan Nr.	100 - 04

6664

465

464.8

615

617

4

2482

2480

617

4a

2481

Baulinie

WALLISELLEN / DÜBENDORF

BAUHERR / GRUNDEIGENTÜMER

Frohheimstrasse

LEGENDE

Erdgeschoss = +/- 0.00 = 465.24

NEU

RÜCKBAU

Best. Terrain

PROJEKTVERFASSER

Rückbau EFH, Neubau MFH, Frohheimstrasse 6, 8304 Wallisellen		Datum	gez
Bauherrschaft: Familie Susi und Rudolf Bertschi, Frohheimstrasse 3, 8304 Wallisellen		14.12.20	boe
Baueingabe	Erdgeschoss und Umgebung	Mst	Plangrösse
		1:100	A2
Schnider und Böckli GmbH Stägenbuckstrasse 8b	Architektur + Bauleitung 8600 Dübendorf	tel 044 822 20 02 admin@ms2b.ch fax 044 822 20 03	Plan Nr. 100 - 02

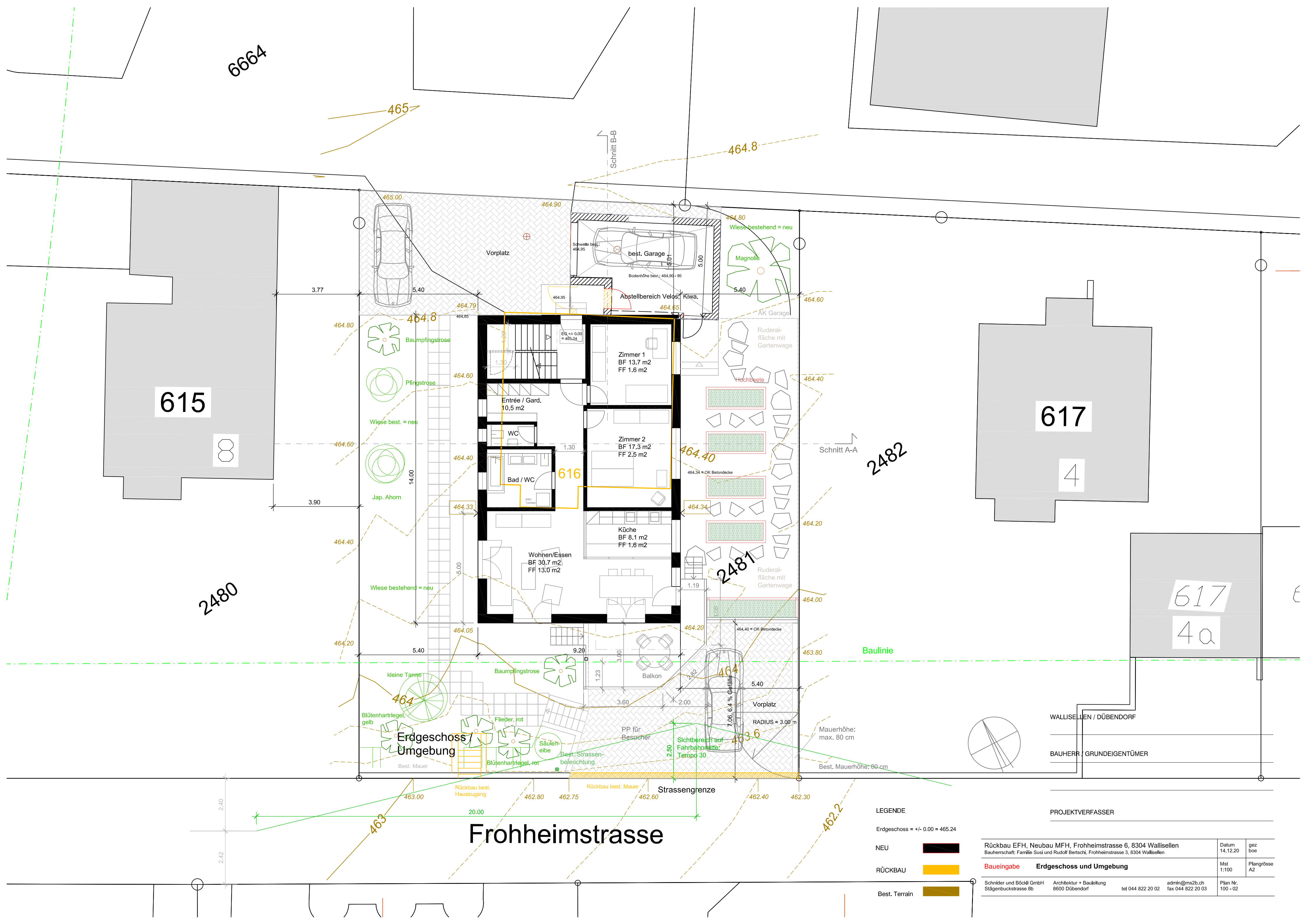

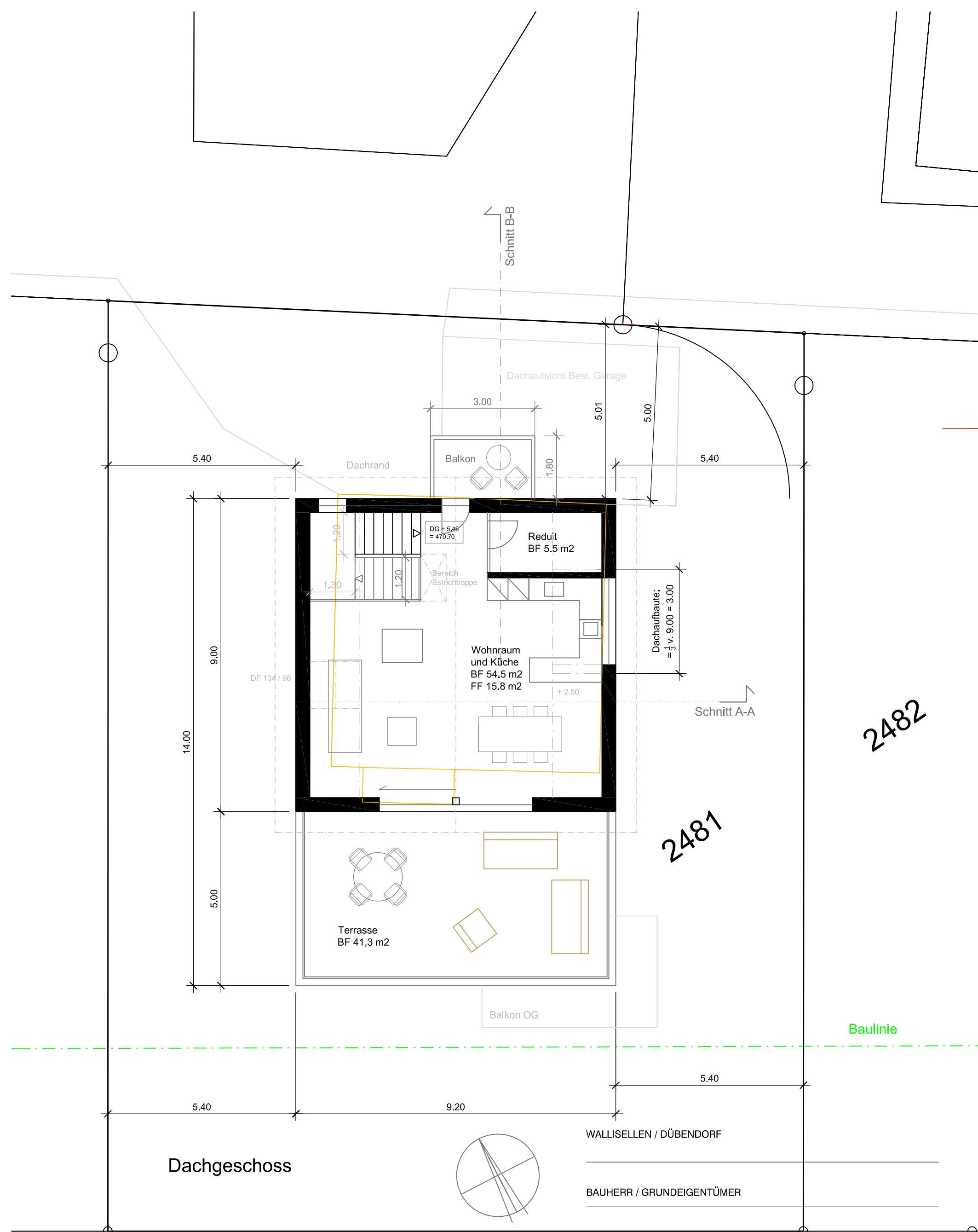
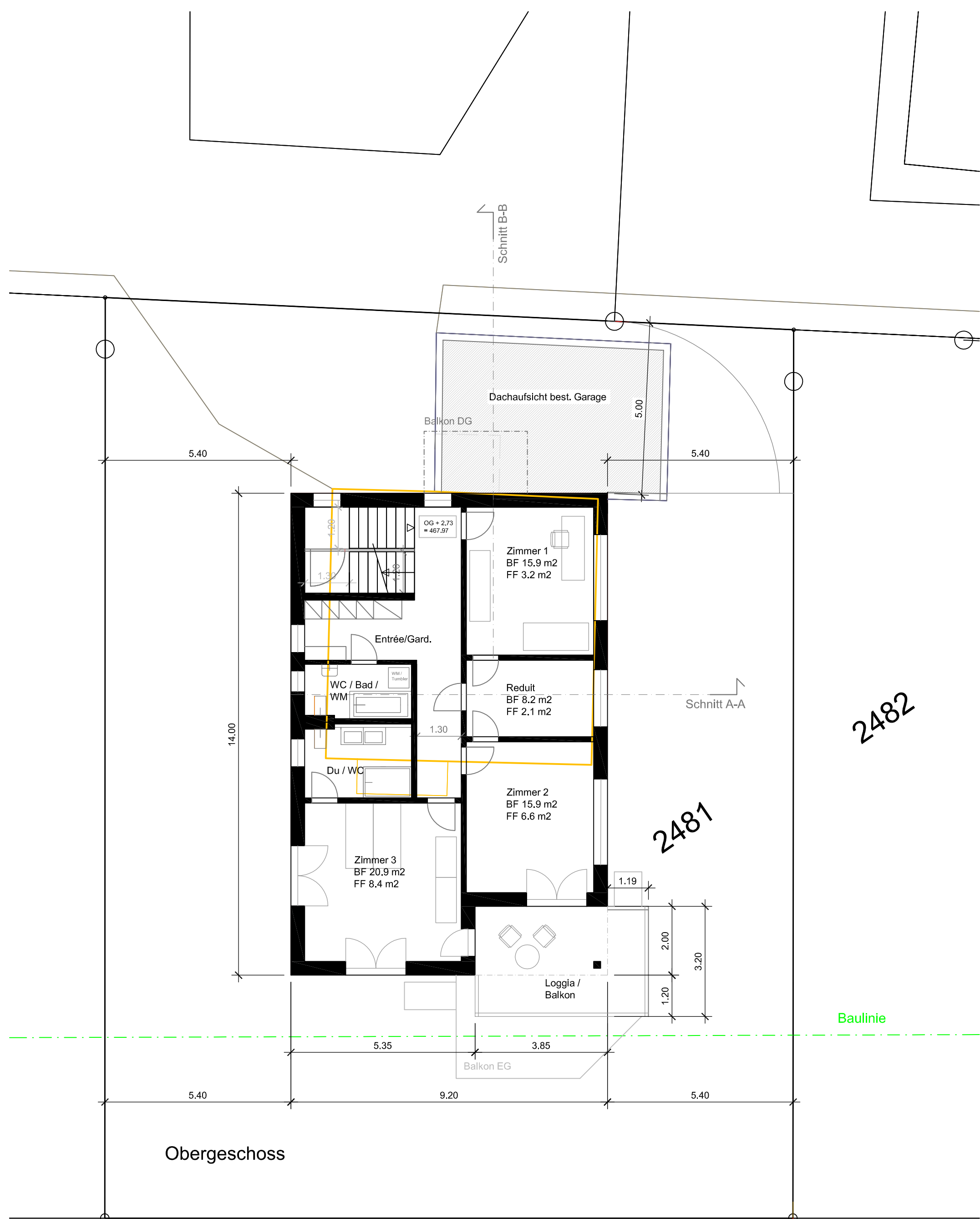

LEGENDE

Erdgeschoss = +/- 0.00 = 465.24

- NEU
- RÜCKBAU
- Best. Terrain

PROJEKTVERFASSER

Rückbau EFH, Neubau MFH, Frohheimstrasse 6, 8304 Wallisellen		Datum	gez
Bauherrschaft: Familie Susi und Rudolf Bertschi, Frohheimstrasse 3, 8304 Wallisellen		14.12.20	boe
Baueingabe Obergeschoss und Dachgeschoss		Mst	Plangrösse
		1:100	A2
Schnider und Böckli GmbH Stägenbuckstrasse 8b	Architektur + Bauleitung 8600 Dübendorf	tel 044 822 20 02	admin@ms2b.ch fax 044 822 20 03
		Plan Nr.	100 - 03

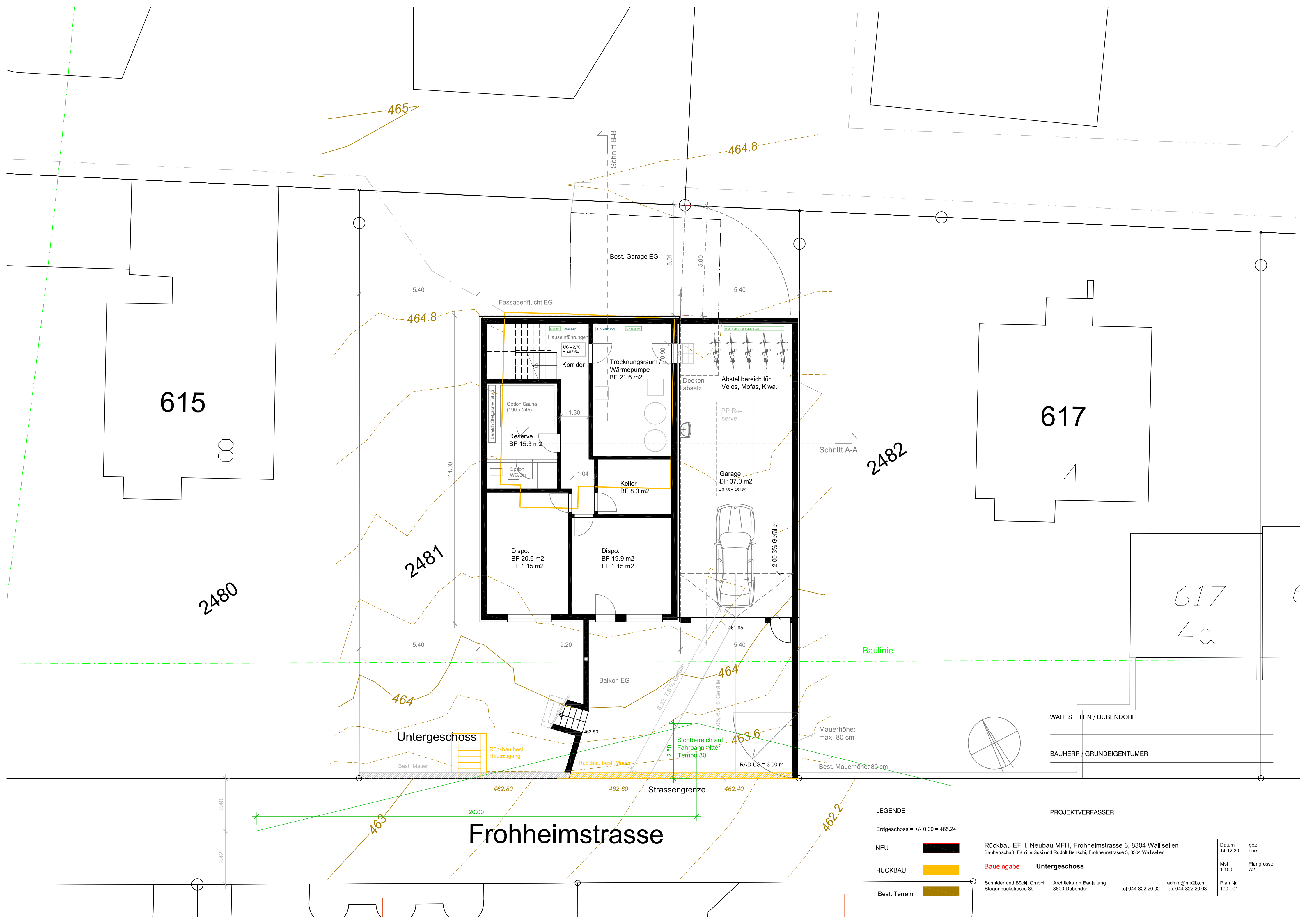

615

617

2480

2481

2482

617
4a

Frohheimstrasse

- LEGENDE
- Erdgeschoss = +/- 0.00 = 465.24
 - NEU
 - RÜCKBAU
 - Best. Terrain

WALLISELLEN / DÜBENDORF
BAUHERR / GRUNDEIGENTÜMER

PROJEKTVERFASSER

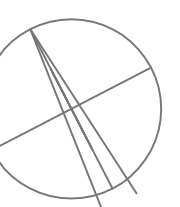

Rückbau EFH, Neubau MFH, Frohheimstrasse 6, 8304 Wallisellen		Datum 14.12.20	gez boe
Bauherrschaft: Familie Susi und Rudolf Bertschi, Frohheimstrasse 3, 8304 Wallisellen		Mst 1:100	Plangrösse A2
Schnider und Böckli GmbH Stägenbuckstrasse 8b	Architektur + Bauleitung 8600 Dübendorf	tel 044 822 20 02 admin@ms2b.ch fax 044 822 20 03	Plan Nr. 100 - 01