

DÜBENDORF

GESUCHSTELLERIN

GRUNDEIGENTÜMERIN

PROJEKTVERFASSERIN

LEGENDE

BESTEHEND



ABBRUCH



NEU



Einbau Physiotherapiepraxis, City Center 1. OG, 8600 Dübendorf

Gesuchstellerin: Fabienne Sprecher, Spirackerstrasse 43, 8044 Gockhausen

Grundeigentümerin: Geschäftshaus City AG Dübendorf, vertr. d. EBV Immobilien AG, Birmensdorferstrasse 24, 8902 Urdorf

Datum
13.01.20

gez
boe

Baueingabe

Grundriss 1. OG

Mst
1:100

Plangrösse
A3

Schnider und Böckli GmbH
Stägenbuckstrasse 8b

Architektur + Bauleitung
8600 Dübendorf

tel 044 822 20 02

admin@ms2b.ch
fax 044 822 20 03

Plan Nr.
1:100 - 01

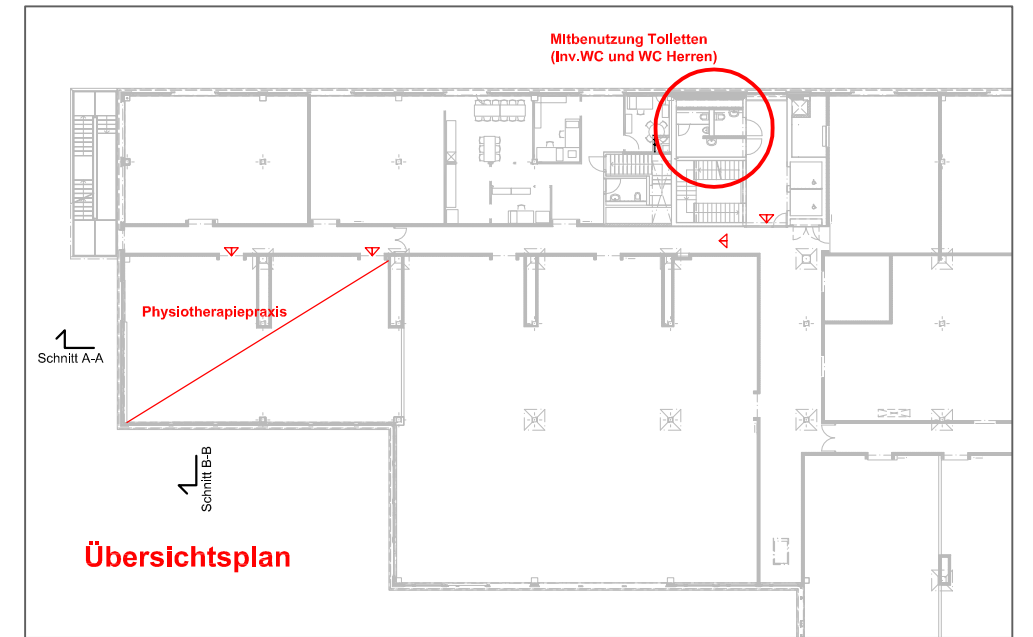
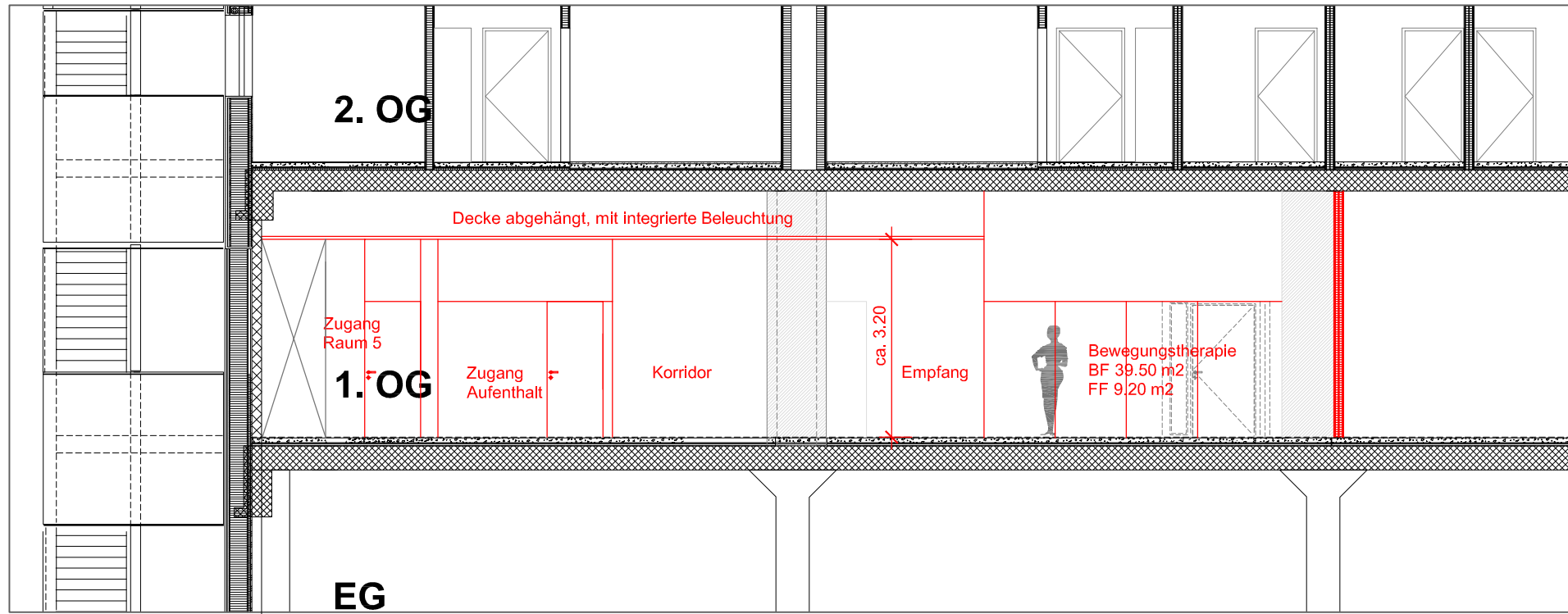

A-A

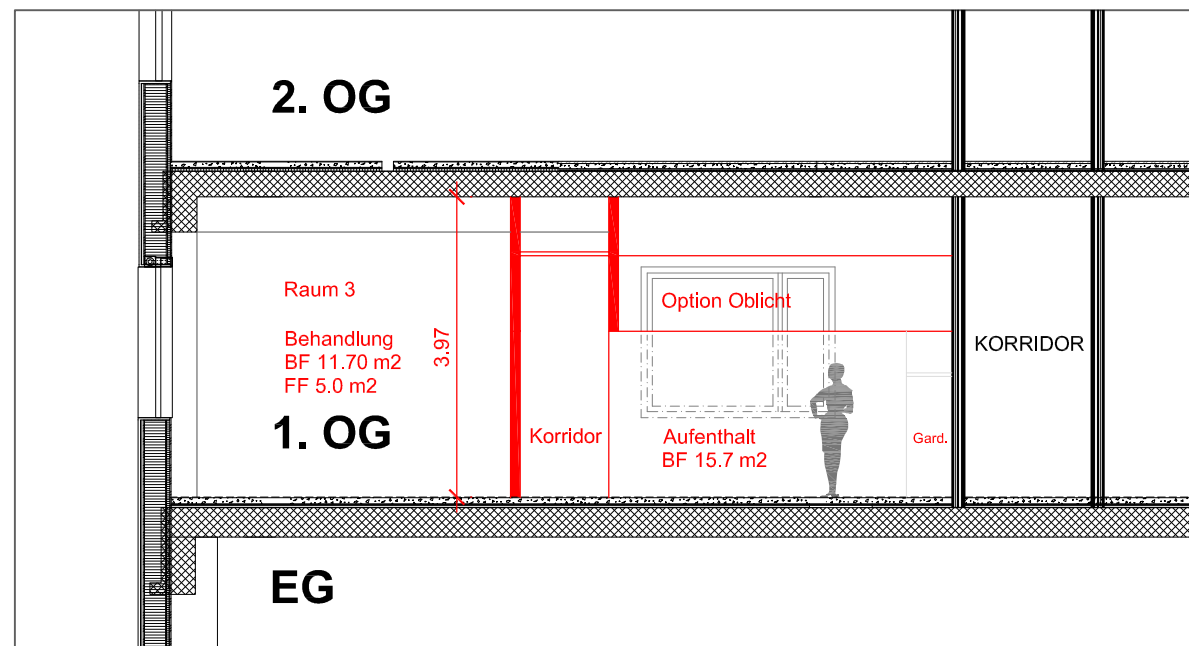

B-B

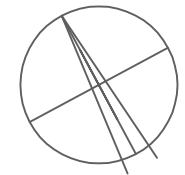

DÜBENDORF

GESUCHSTELLERIN

GRUNDEIGENTÜMERIN

PROJEKTVERFASSERIN

LEGENDE

BESTEHEND



ABBRUCH



NEU



Einbau Physiotherapiepraxis, City Center 1. OG, 8600 Dübendorf

Gesuchstellerin: Fabienne Sprecher, Spirackerstrasse 43, 8044 Gockhausen

Grundeigentümerin: Geschäftshaus City AG Dübendorf, vertr. d. EBV Immobilien AG, Birmensdorferstrasse 24, 8902 Urdorf

Datum
13.01.20

gez
boe

Baueingabe

Schnitte A-A, B-B

Mst
1:100

Plangrösse
A3

Schnider und Böckli GmbH
Stägenbuckstrasse 8b

Architektur + Bauleitung
8600 Dübendorf

tel 044 822 20 02

admin@ms2b.ch
fax 044 822 20 03

Plan Nr.
1:100 - 02

© Amtliche Vermessung, gestützt auf Art. 65 bis 67 TVAV

Legende: www.vermessung.zh.ch/legende

Unterstrichene Grundstücksnummern bezeichnen noch nicht rechtskräftige Grundstücke.

Der Planauszug enthält die Elemente der öffentlich-rechtlichen Eigentumsbeschränkungen der Themen Abstandslinien, Grundwasser, Gewässerraum und Nutzungsplanung (Grundnutzung ohne überlagernde Nutzung). Ihre Gültigkeit ist im ÖREB-Kataster abzuklären (www.oereb.zh.ch).

Erstellt: 8.11.2019 / Ben / 91741
Nachführungsgeometer: David Erny, Thomas Hew
Kontrolliert:

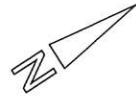

(Bestätigung im Sinne von § 3 Abs. 1 lit. a BVV
Gossweiler Ingenieure AG
Neuhofstrasse 34
8600 Dübendorf

Telefon 044 802 77 11

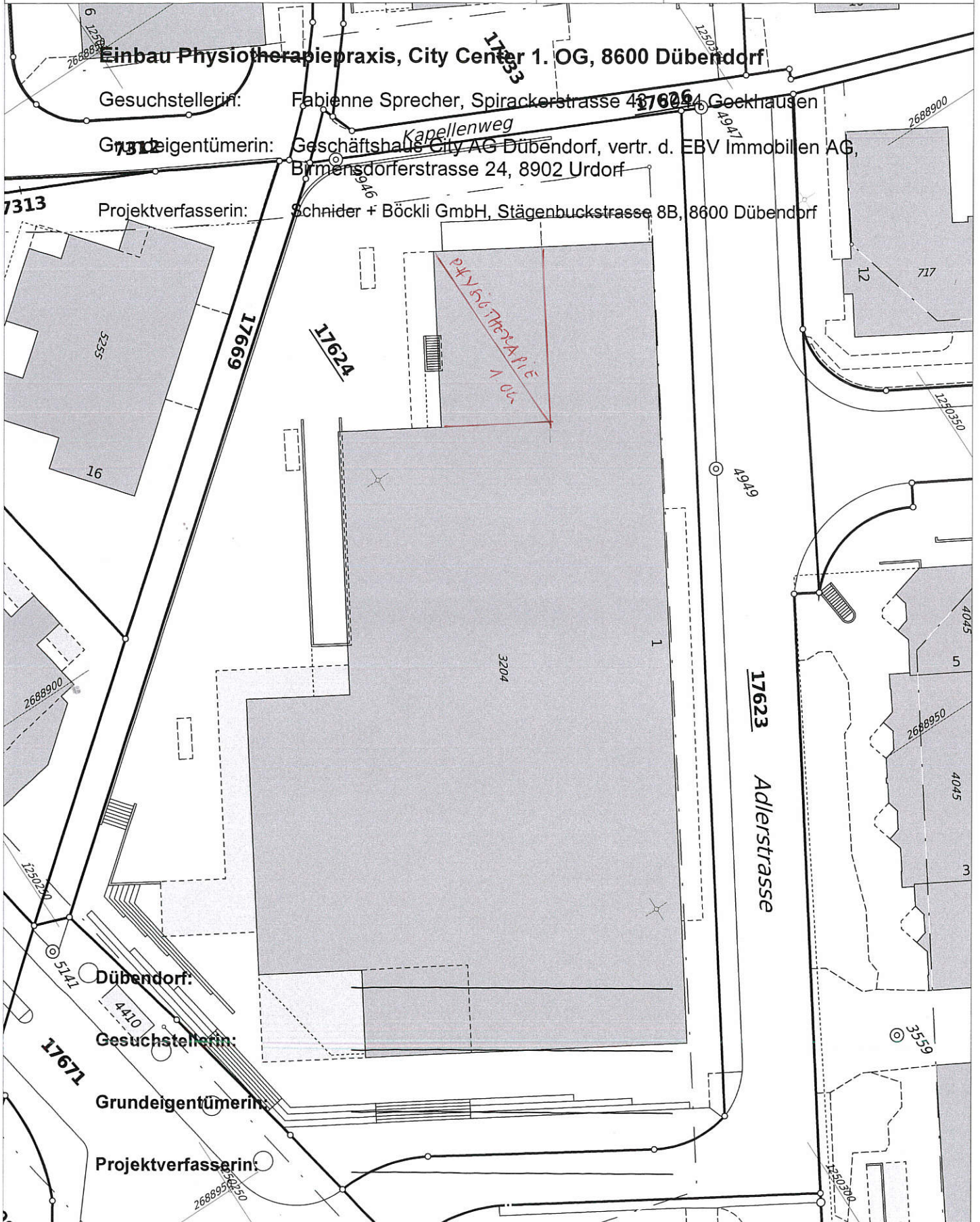

Einbau Physiotherapiepraxis, City Center 1. OG, 8600 Dübendorf

Gesuchstellerin: Fabienne Sprecher, Spirackerstrasse 48, 8600 Gockhausen

Grundeigentümerin: Geschäftshaus City AG Dübendorf, vertr. d. EBV Immobilien AG,
Birmensdorferstrasse 24, 8902 Urdorf

Projektverfasserin: Schnider + Böckli GmbH, Stägenbuckstrasse 8B, 8600 Dübendorf

Dübendorf:

Gesuchstellerin:

Grundeigentümerin:

Projektverfasserin: